Département de la HAUTE-SAVOIE

haute savoie le Département

Commune d'ARBUSIGNY

ZONAGE DE L'ASSAINISSEMENT "VOLET EAUX PLUVIALES"

ANNEXES SANITAIRES AU PLU - VOLET EAUX PLUVIALES

Propositions et recommandations de travaux

En application de l'article L2224-10 du CGCT - Alinéa 4

"Les zones où il est nécessaire de prévoir des installations pour assurer la collecte, le stockage éventuel et, en tant que besoin, le traitement des eaux pluviales et de ruissellement lorsque la pollution qu'elles apportent au milieu aquatique risque de nuire gravement à l'efficacité des dispositifs d'assainissement."

Réseaux :

- Réseau hydrographique
- Fossé
- Ø 200 B — Réseau EP (diamètre) - Cours d'eau busé

Divers :

- SPU 1 — Secteur Potentiellement Urbanisable
- Contour du PLU
- Zone Humide (inventaire départemental)

Travaux et recommandations :

- Recommandation N° 1 — Recommandation à suivre
- Travaux à réaliser N° 1 — Travaux à réaliser

Certifié conforme et vu pour être annexé à la délibération du conseil municipal du 23/05/2018 arrêtant le projet de PLU de la commune d'Arbusigny.

Mme Le Maire,
Régine REMILLON

Date : mai 2018
Echelle : 1/5 000
Fichier : AS_EP_Arbusigny.dwg
Dessin : V. BOURGUIGNON

NICOT INGÉNIEURS CONSEILS
Parc Altalia, 57 rue Cassiopée
74650 ANNECY – CHAVANOD
Tél: 04.50.24.00.91
www.eau-assainissement.com
E-mail: contact@nicot-ic.com
EAU, ASSAINISSEMENT, ENVIRONNEMENT
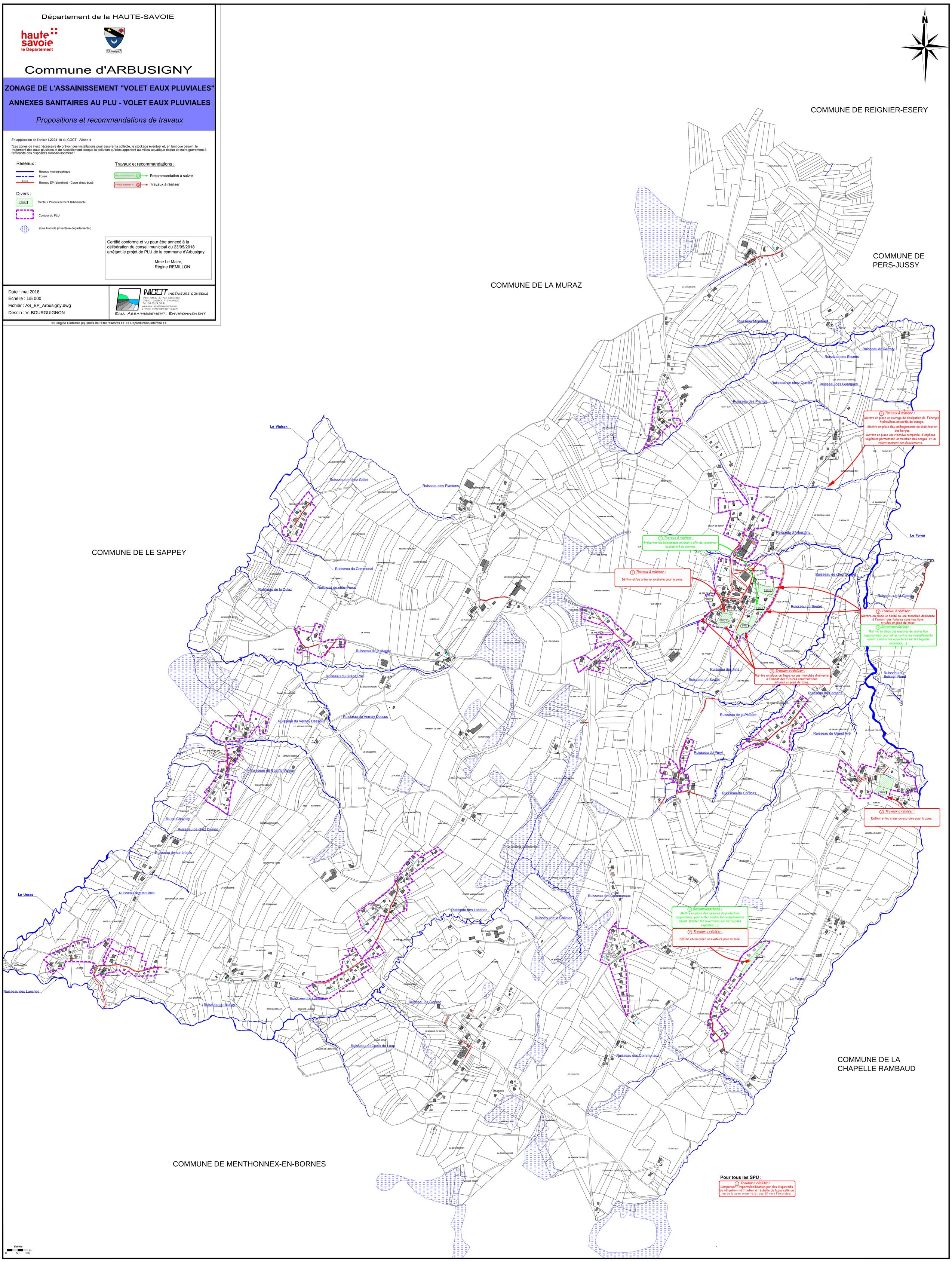
<< Origine Cadastre (c) Droits de l'Etat réservés >> << Reproduction interdite >>